

HET MASTBOS: OUDE WEGEN DOOR HET BOS

door Hans de Kievith

Door het Mastbos lopen nog enkele wegen die vermoedelijk ouder zijn dan de eerste aanleg van het bos rond 1515. Het moet vóór die tijd een gebied zijn geweest bestaande uit heidevelden en stuifzand met verspreid nog wat eiken- en berkenbos. Kenmerkend voor de doorgaande wegen was de enorme breedte die ze konden krijgen. Werd het pad te mul of te modderig of werden de karrensporen te diep dan ontstond er een nieuw spoor aan de zijkant. We noemen dat een wegenwaaier.



De oude baan door het Mastbos op de kaart van Lips (1621), met omcirkeld het nog zichtbare tracé (noordzijde onder!)

Zo moet er door dit gebied een meanderende baan hebben gelopen die wel 60 meter breed kon zijn ! Slechts op enkele plaatsen in het bos zijn nog resten van die baan zichtbaar. Niet meer in die breedte maar wel met de juiste loop en op de juiste locatie. Door de inrichting als productiebos en later als recreatiebos zijn deze oude wegen grotendeels verdwenen.

Ten zuiden van café-restaurant de Boswachter, bij de start van de "Blauwe Route", is nog een deel van de baan, maar nu als een onopvallend bospad, zichtbaar. Zo'n honderd meter vanaf de start van het wandelpad aan de linkerzijde, nu als deel van het kabouterpad.....



Het meanderende pad dat nog als relict in het bos aanwezig is.



Wegen, of eigenlijk beter banen of routes, in het Mastbos die al lang verdwenen zijn, kunnen ook aan de hand van hoogteverschillen zichtbaar worden. Daarvoor gebruiken we de viewer met het Actueel Hoogtebestand Nederland) (AHN).

Karel Leenders beschrijft in z'n Cultuurhistorische Landschapsinventarisatie van de Gemeente Breda diverse wegen door het Mastbos die ouder zijn dan de planmatige inrichting met dreven. Deze middeleeuwse wegen zijn op de oudste kaart waarop het Mastbos terug te vinden is, nog goed te zien. Leenders beschrijft deze als "Baan door het Mastbos, midden". Deze liep door naar Meersel.

Met behulp van de AHN viewer zijn deze wegen goed op te sporen omdat ze zorgvuldig om laagten heenliepen (en die waren er genoeg in het Mastbos.) In dit geval liep de baan netjes langs de laagte achter de Kogelvanger langs (rechtsonder) en om het nieuwe ven ten zuiden van de Frederiksdreef. Let op, de kaart is omgedraaid, d.w.z. het noorden onder en het zuiden boven.

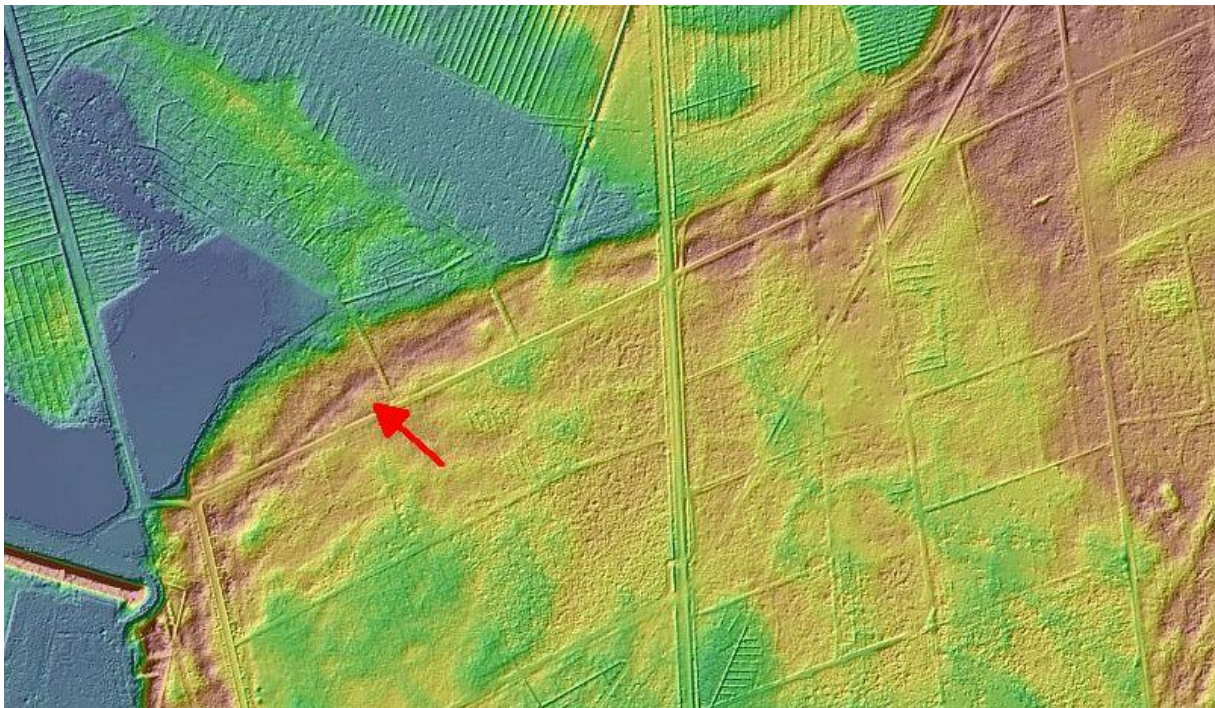

De weg door het Mastbos als een iets gewelfde bruine baan langs de oevers van de grote laagte in het Mastbos. Linksonder de Kogelvanger.

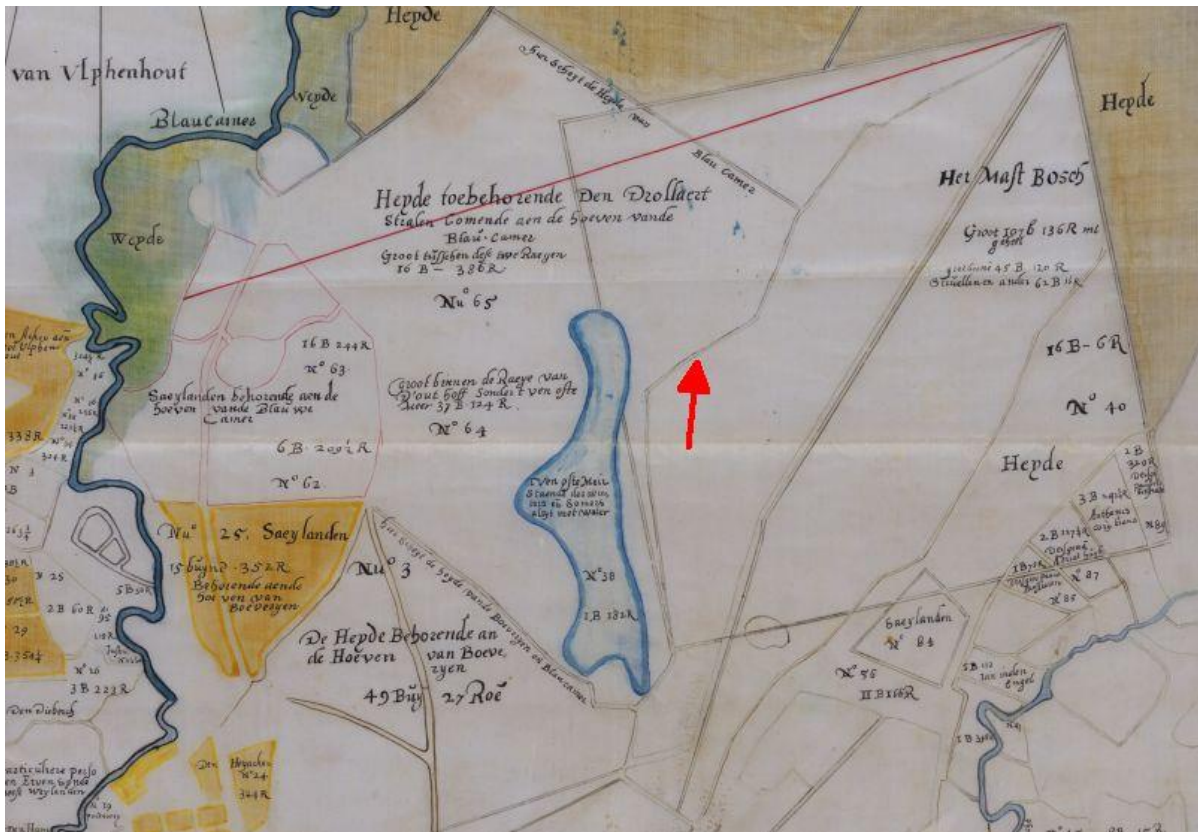

Bij de pijl de weg op een uitsnede uit de kaart van Lips uit 1620-1625



Een luchtfoto met beide vennen en een aanduiding waar de baan ooit lag.

Oorspronkelijke pagina's

Onzichtbare wegen - erfgoedweb Breda

Speuren naar sporen - erfgoedweb Breda